



Société Nouvelle du Littoral

Siège Social & Usine : Z.A. – BP 9 – 11370 LEUCATE (France)

Tél. : 33 (0) 4 68 40 14 05 – Fax : 33 (0) 4 68 40 92 72

Internet : www.standard-sand.com - e-mail : contact@s-n-l.fr

SABLE NORMALISE CEN CERTIFIE CONFORME –
EN 196.1 par l'AFNOR.

Contrôlé par le Laboratoire d'Essais des Matériaux de la Ville
de Paris (L.E.M.V.P.)
Laboratoire de l'espace public de la ville de Paris
Hôtel industriel Berlier
15, rue Jean-Baptiste Berlier
75013 PARIS

Data sheet controls Certificate of Conformity Standard Sand CEN, EN 196-1

Period of production: **December-20**

Expiry date : **December-24**
(stoked in a dry area)

1-Grain Characteristics :

Type : Round natural sand

Country of Origin : French

Particle density (EN 1097-6) :	2,64 t/m ³	Water absorption (EN 1097-6) :	0,20%
Density (EN 1097-6) :	1,62 t/m ³	Alumina content (Al ₂ O ₃) (ISO 2958+2) :	0,25%
Fineness modulus (EN 12620) :	26 <> 2,7	Iron Content (Fe ₂ O ₃) (ISO 2958+2) :	0,06%
Loss on ignition to 950°C (EN 196-2) :	0,16%	P ₂ O ₅ Content (ISO 2958+2) :	0,00%
		TiO ₂ content	0,02%
		Silica content (SiO ₂) (ISO 2958+2) :	98,69%

2-Sand grading control :

Number of values : 160

Sieve size (mm)	Cumulative percentage retained (%)					
	Control values			EN 196.1 Requirements		
	Mini	Maxi	Mean	Mini	Maxi	Mean
2	0,0	0,0	0,0	0	0	0
1,6	4,9	10,1	6,8	2	12	7
1	28,3	37,4	33,0	28	38	33
0,5	64,3	70,3	67,3	62	72	67
0,16	85,4	90,6	88,8	82	92	87
0,08	99,2	100,0	99,9	98	100	99

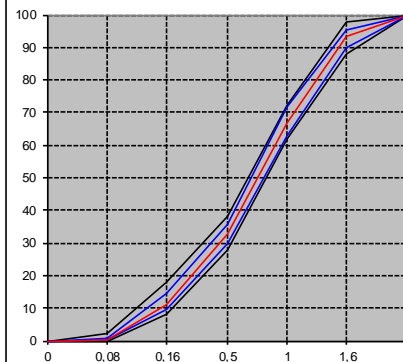

3-Bag mass control :

Number of values :	2809	Minimum :	1346,4 g
Mean Value :	1350,21 g	Maximum :	1353,8 g
Standard deviation :	1,09 g	EN 196.1 Requirements :	1350 ±5g

4-Water content :

Number of values :	20		
Minimum :	0,02%	Maximum :	0,07%
EN 196.1 Requirements : <0,2%			

5-Chloride content :

Number of values :	5								
<table border="1"> <tr> <td>1: <50</td> <td>2: <50</td> <td>3: <50</td> <td>4: <50</td> <td>5: <50</td> </tr> </table>					1: <50	2: <50	3: <50	4: <50	5: <50
1: <50	2: <50	3: <50	4: <50	5: <50					
Maximum acceptance : < 50 ppm									



S.N.L. fondée en 1910 – SAS Capital 250 000 € - NIF : Fr 93976750257 – SIRET : 976 750 257 00025 – APE : 0812Z

Certifiée pour la conception, fabrication et vente de sables normalisés (CEN, EN 196-1, ASTM 778)
Et autres matériaux destinés aux laboratoires cimentiers, bétonniers, routiers ou autres, sur le site de Leucate

